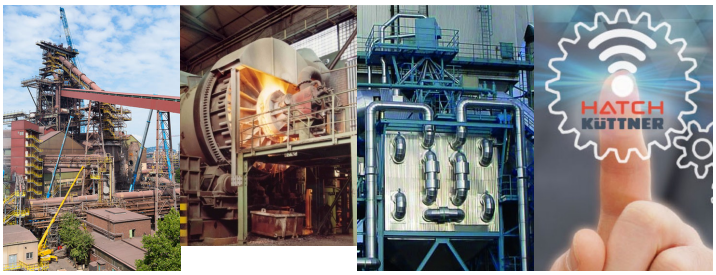

Eisen & Stahl | Nicht Eisen | Energie & Umwelt | Elektrik & Automation

Wir sind ein mittelständisches Ingenieurunternehmen im Herzen des Ruhrgebietes. Mit mehr als 70 Jahren Erfahrung und weltweit über 450 hochqualifizierten Mitarbeitern planen und bauen wir Anlagen für die Eisenhüttenindustrie, Gießereien, NE-Metallhütten, Reststoff-Recycling-Industrie, Energie- und Abfallverwertungsbetriebe in aller Welt.

In unseren Geschäftsbereichen Hütten-/Gießereitechnik sowie Energie-/Umwelttechnik werden schlüsselfertige Anlagen bzw. Teilanlagen gebaut. Im Wesentlichen sind dies Fördertechnik, industrielle Öfen, Wärmerückgewinnung, Abgasreinigung und die dazugehörige Automatisierung. Der Leistungsumfang umfasst das Engineering, die Lieferung der mechanischen und elektrischen Ausrüstungen, den Stahlbau, die Montage, die Inbetriebnahme, die Dokumentation und Schulung des Betreiberpersonals.

Wir bieten Ihnen:

- Interessante und abwechslungsreiche Arbeitsgebiete
- Motivierte und kollegiale Teams
- Leistungsgerechte Vergütung
- Betriebliche Altersversorgung
- Weiterbildungsmöglichkeiten
- Sicherer Arbeitsplatz
- Flexible Arbeitszeiten und Homeoffice
- 6 Wochen Jahresurlaub

Wenn Sie gerne in einem engagierten Team mitarbeiten möchten, bewerben Sie sich bitte **per E-Mail** mit den üblichen Unterlagen. Sie können gerne auch vorab telefonisch mit uns Kontakt aufnehmen.

Anlagenplanung - Rohrleitungstechnik (m/w/d)

abgeschlossene Ausbildung als Technischer Zeichner/ -in oder Produktdesigner/ -in oder Techniker/ -in Maschinenbau oder Maschinenbauingenieur/ -in

Ihre Aufgaben

- Zu Ihren Aufgaben gehören die Erstellung und Bearbeitung der technischen Konzepte und Dokumentationen der Rohrleitungsplanung unter Berücksichtigung der internen und externen Anforderungen an Qualität, Kosten und Termine.
- Sie betreuen als Ansprechpartner die externen Dienstleister (Kunde, Architekten, Fachplaner für Rohrleitungsbau, Lieferanten, Ing.-Büros) und prüfen deren Unterlagen, Werkstattzeichnungen und Zeichnungen nach den vertraglichen Vorgaben. Bei der technischen Beschaffung sind Sie beratend involviert.
- Sie arbeiten an der kontinuierlichen Verbesserung des Prozesses Konstruktion mit und unterstützen an Schnittstellen von Prozessen.

Ihr Profil

- Sie verfügen über eine abgeschlossene Ausbildung als Technischer Zeichner/ -in oder Produktdesigner/ -in oderTechniker/ -in Maschinenbau oder Maschinenbauingenieur/ -in
- Mehrjährige Berufserfahrung in der Projekt-/ Auftragsabwicklung im internationalen Anlagenbau
- Sie übernehmen für Ihren Bereich die Verantwortung und berichten disziplinarisch an den Leiter Konstruktion, fachlich ggf. auch an die Projektleitung. Hierbei ist Ihre Einsatzbereitschaft, Kommunikationsstärke, Lösungsorientierung und das Qualitätsbewusstsein für Ihre Arbeit eine Vorrausetzung
- Die Aufgabe bedingt Reisebereitschaft
- Deutsch- und Englischkenntnisse in Wort und Schrift. Jede weitere Sprache ist von Vorteil
- Solide Kenntnisse in den gängigen MS Office Anwendungen sowie weiterer EDV-Anwendungen (AutoCAD 2D und 3D, Rohrleitungs- Planungssoftware z.B. Cadison) werden vorausgesetzt.
- Der sichere Umgang mit Fließbildern und Isometrien wird vorausgesetzt

Hatch Küttner GmbH
Personalabteilung
Alfredstraße 28, 45130 Essen

Tel +49 (0)201 7293-0
karriere@kuettner.com

HATCH KÜTTNER